



UKRIDA

Fakultas Psikologi

Faculty of Psychology

SURAT TUGAS

No.: 49/ST/UKKW/FPsi/Prodi/XI/2021

Sehubungan dengan pelaksanaan salah satu tugas Dosen dalam Tridharma Perguruan Tinggi, maka dengan ini kami memberi tugas kepada :

- Nama : Anita Novianty, S.Psi, MA
NIK : 1890
Jabatan : Dosen Tetap Fakultas Psikologi
Keperluan : Membuat modul digital berjudul "Pendekatan Psikologi Klinis Terapan Mikro-Makro" Periode Semester Ganjil TA 2021/2022.
Keterangan : 1. Melaksanakan tugas dengan baik dan bertanggung jawab.
2. Selesai bertugas membuat laporan kepada Ka. Prodi.

Dikeluarkan di : Jakarta

Pada tanggal : 10 November 2021

Ka. Prodi S-1 Psikologi



Pinkan Margaretha, M. Psi., Psikolog

Tembusan :

1. Kepala Kesejahteraan (wajib).
2. Arsip.

TELAH MELAKSANAKAN TUGAS

Bukti upload ke pihak terkait / acceptance
dari pihak terkait

Fakultas Psikologi

Campus 1:

Jl. Tanjung Duren Raya No. 4, West Jakarta
T: 021 - 566 6952 | F: 021 - 566 6956

Campus 2:

Jl. Arjuna Utara No. 6, West Jakarta
T: 021 - 5694 2061 | F: 021 - 563 1731

Campus 3:

Kokan Permata Blok A No. 6-8
Jl. Boulevard Bukit Gading Raya

Kelapa Gading – North Jakarta
T: 021 - 294 50 999 | F: 021 - 294 51374

7 Prinsip Dasar Terapan Psikologi Klinis Mikro dan Makro

Halo teman teman!
Ayo kita pelajari prinsip dasar terapan **psikologi klinis mikro dan makro** berikut ini!



Psikologi klinis untuk ciptaan manusia



Memindahkan teori konsep, metode, teknik psikologi klinis dari mikro ke makro



Mengarah pada prevensi



Berfokus pada kesejahteraan manusia

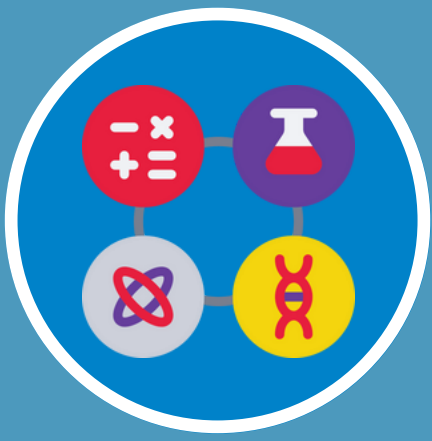

Bekerja sama dengan berbagai pihak, balik multi disiplin, lintas disiplin maupun lintas sektoral



Pendekatan multi-level facilitating



Nah itulah **ketujuh prinsip dasar** psikologi klinis mikro-makro yang perlu diketahui. Silahkan pelajari lebih mendalam melalui sumber-sumber lainnya!

PERBANDINGAN TERAPAN MIKRO DAN MAKRO

Halo teman teman!
Ayo kita pelajari perbandingan terapan mikro dan makro berikut ini!



TERAPAN MIKRO

TERAPAN MAKRO

Fokus pada **kebutuhan individual**



Terbuka pada **kebutuhan kesehatan masyarakat**

Psikolog lebih berfungsi sebagai **konselor**



Psikolog lebih berfungsi sebagai **fasilitator**

Pendekatan dengan **organismik**

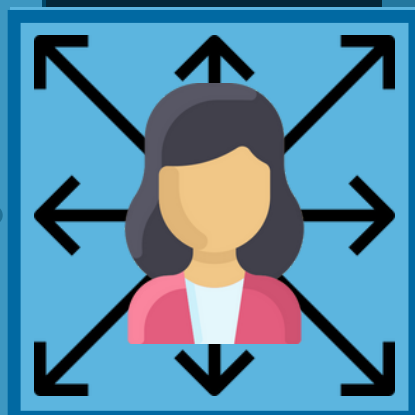

Pendekatan dengan **multi dimensional**

Bekerja **sendiri**



Membina jaringan **antardisiplin & antarsektor**



Nah itulah **perbandingan terapan** psikologi klinis mikro-makro yang perlu diketahui. Silahkan pelajari lebih mendalam melalui sumber-sumber lainnya!



UKRIDA

Universitas Kristen Krida Wacana

PERUBAHAN CARA PANDANG DARI PSIKOLOGI KLINIS TERAPAN MIKRO-MAKRO

Johana E. Prawitasari & Anita Novianty
Fakultas Psikologi, Universitas Kristen Krida Wacana



0:08 / 4:13

